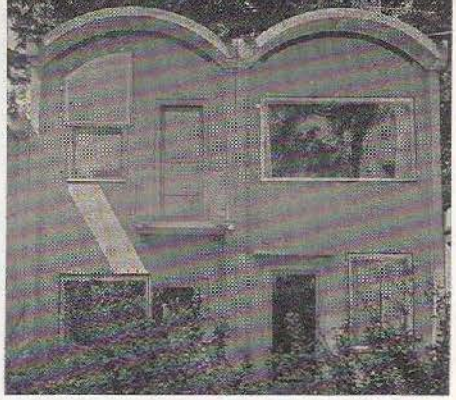

In copertina: Particolare della casa bifamiliare in Baviera, con struttura ad elementi prefabbricati in cemento armato.

3

ANNO XLVII - MARZO 1977

F. Riepl - G. Riccardi	Azienda agricola e casa bifamiliare prefabbricate in Baviera	**153**
Progetto: State of California, Division of Structures	Viadotto Mission Valley presso S. Diego in California Presentazione: A.G. Maletta	**169**
G. Croci	Il restauro statico di un edificio a Piazza del Popolo a Roma	**181**
P. Bocca - C. Bosco - S.M. Guella - M. Valente	Esame comparativo di alcune malte da iniezione in guaine di precompressione: valutazione della capacità di protezione delle armature	**193**
Rubriche	Note e commenti - Parlamento - Notizie statistiche - Rassegna dalla stampa - Recensioni - Notiziario AICAP	**213**

ex libris Alessandro Maurizio Piazza

L'INDUSTRIA ITALIANA DEL CEMENTO

Rivista dell'Associazione Italiana Tecnico-Economica del Cemento (A.I.T.E.C.) e dell'Associazione dell'Industria Italiana del Cemento, Amianto-Cemento, Calce e Gesso (Assocemento).

Direttore responsabile: **Dr. Ing. Gaetano Bologna**

Direzione e redazione: Via di S. Teresa, 23 - 00198 Roma - Tel. 858.505 - 844.18.09 / Amministrazione: A.I.T.E.C. - Via di S. Teresa, 23 - 00198 Roma - c/c postale n. 1/42515. Spedizione in abbonamento postale gruppo III / Mensile / Pubblicità inferiore al 70% / Autorizzazione del Tribunale di Roma n. 301 del 24 Ottobre 1950.

ITALIA: un fascicolo L. 1.500; id. arretrato L. 2.500; abbonamento annuo (11 numeri): L. 14.000 / ESTERO: un fascicolo L. 2.000; id. arretrato L. 3.000; abbonamento annuo (11 numeri): L. 20.000 / Abbonamento annuo a tariffa ridotta per studenti: L. 7.000 per l'Italia (chiedere alla redazione le modalità per questo tipo di abbonamento) / Abbonamento annuo cumulativo alle due riviste « Il Cemento » e « L'Industria Italiana del Cemento »: L. 20.000 per l'Italia.

La rivista non assume la responsabilità delle tesi sostenute dai singoli Autori / I fascicoli disguidati devono essere richiesti non appena pervengono quelli successivi / Gli abbonamenti non si intendono tacitamente rinnovati alla loro scadenza.

Associata all'Unione Stampa Periodica Italiana